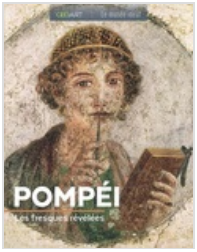

Pompéi : les fresques révélées / Murielle Neveux

Livre

2023

Murielle Neveux

ISBN : 978-2-8104-3875-4

1 vol. (111 p.)

Notice sur le portail

Plus d'informations...

Site	Emplacement	Cote
Médiathèque de Lomme	Sciences et civilisations (Lomme)	709.012 NEV

La vie sur terre : Archéologie de la mine / photographie et texte Didier Vivien

Livre

2017

Didier Vivien

ISBN : 978-2-919507-74-0

1 vol. (640 p.)

Notice sur le portail

Plus d'informations...

Site	Emplacement	Cote
Médiathèque Jean-Lévy - Patrimoine	Patrimoine Magasin niveau 1 (entresol)	38282

Il était une fois la différence : les archéologues racontent le handicap / [textes], Valérie Delattre

Livre

2020

Valérie Delattre

ISBN : 978-2-330-14045-8

1 vol. (72 p.)

Notice sur le portail

Plus d'informations...

Site	Emplacement	Cote
Médiathèque des Bois-Blancs	Espace jeunesse	362
Médiathèque Jean-Lévy	Espace jeunesse	362
Médiathèque de Lomme	Espace jeunesse	362.4 DEL
Médiathèque de Fives	Espace jeunesse	362

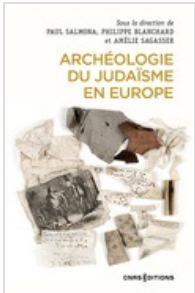

Archéologie du judaïsme en Europe / sous la direction de Paul Salmona, Philippe Blanchard et Amélie Sagasser

Livre

2023

ISBN : 978-2-271-14823-0

1 vol. (414 p.)

Notice sur le portail

Plus d'informations...

Site	Emplacement	Cote
Médiathèque Jean-Lévy	Espace Savoirs (Jean Lévy)	930 .1 SAL

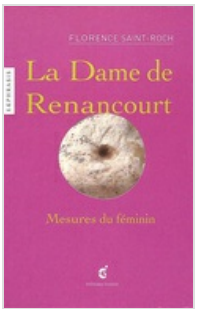

La dame de Renancourt : mesures du féminin : une lecture de La dame de Renancourt, 27.000 ans AP : Musée de Picardie, département archéologie / Florence Saint-Roch

Livre

2023

Florence Saint-Roch

ISBN : 978-2-37680-103-0

1 vol. (86 p.)

Notice sur le portail

Plus d'informations...

Site	Emplacement	Cote
Médiathèque Jean-Lévy - Patrimoine	Patrimoine Magasin niveau 3	C8-39-49

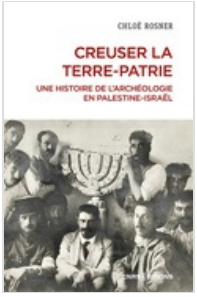

Creuser la terre-patrie : une histoire de l'archéologie en Palestine-Israël / Chloé Rosner

Livre

2023

Chloé Rosner

ISBN : 978-2-271-14044-9

1 vol. (330 p.)

Notice sur le portail

Plus d'informations...

Site	Emplacement	Cote
Médiathèque Jean-Lévy	Espace Savoirs (Jean Lévy)	930.1 ROS

Le mari de nuit : expériences du deuil et pratiques funéraires / Jennifer Kerner

Livre

2023

Jennifer Kerner

ISBN : 978-2-07-299794-5

1 vol. (217 p.)

Notice sur le portail

Plus d'informations...

Site	Emplacement	Cote
Médiathèque Jean-Lévy	Espace Savoirs (Jean Lévy)	393 KER

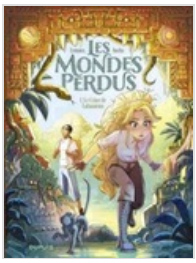

Les Mondes perdus - Tome 1 - Le Crâne de Lubaantun

Livre électronique

2024

Aucha

00 h 00 min

Notice sur le portail

Plus d'informations...

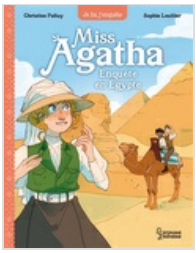

Enquête en Égypte / Christine Palluy, Sophie Leullier

Livre

2024

Christine Palluy

ISBN : 978-2-03-606120-0

1 vol. (124 p.)

Notice sur le portail

Plus d'informations...

Site	Emplacement	Cote
Médiathèque de Lille-Sud	Espace jeunesse	RP2 PAL
Médiathèque du Vieux-Lille	Espace jeunesse	R1 PAL

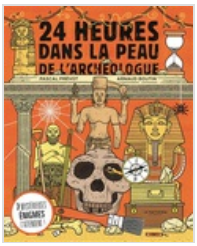

24 heures dans la peau de l'archéologue : 7 mystérieuses énigmes t'attendent ! / Pascal Prévot

Livre

2022

Pascal Prévot

ISBN : 978-2-7324-9703-7

1 vol. (45 p.)

Notice sur le portail

Plus d'informations...

Site	Emplacement	Cote
Plan Lecture		PL MONTESORI ELEM.
Plan Lecture		KIT CM2-1-4
Plan Lecture		KIT CM2-1-3
Plan Lecture		KIT CM2-1-2
Plan Lecture		KIT CM2-1-1
Médiathèque du Vieux-Lille	1er étage	930.1
Médiathèque de Wazemmes	Espace jeunesse	793.7
Plan Lecture		PL Chénier

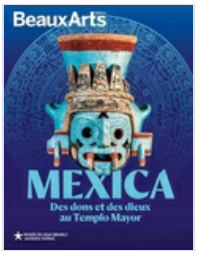

Mexica : des dons et des dieux au Templo mayor : Musée du Quai Branly-Jacques Chirac

Livre

2024

ISBN : 979-10-204-0894-5

1 vol. (66 p.)

Notice sur le portail

Plus d'informations...

Site	Emplacement	Cote
Médiathèque de Lomme	Sciences et civilisations (Lomme)	709.72 MEX